

UCHWAŁA Nr
RADY MIEJSKIEJ W KARCZEWIE
z dnia.....

w sprawie nadania nazw ulic zlokalizowanych na drogach wewnętrznych

Na podstawie art. 18 ust. 2 pkt. 13 ustawy z dnia 8 marca 1990 r. o samorządzie gminnym (Dz. U. z 2017 r., poz. 1875 z późn. zm.¹) w związku z art. 8 ust. 1a ustawy z dnia 21 marca 1985 r. o drogach publicznych (Dz. U. z 2017 r., poz. 2222 z późn. zm.²) uchwała się, co następuje:

§ 1. 1. Ulicy zlokalizowanej na drodze wewnętrznej położonej w Gminie Karczew, w miejscowości Piotrowice, oznaczonej w ewidencji gruntów jako działka nr 537, która rozpoczyna się od południowej granicy Gminy Karczew i biegnie w kierunku północnym do drogi wewnętrznej gminnej na działce nr 492, nadaje się nazwę Szklarniowa.

2. Ulicy zlokalizowanej na drodze wewnętrznej położonej w Gminie Karczew, w miejscowości Otwock Wielki, oznaczonej w ewidencji gruntów jako działka nr 1671/3, która rozpoczyna się od drogi wojewódzkiej nr 734 i biegnie w kierunku północno-zachodnim do działki nr 1671/2, należącej do straży pożarnej w Otwocku Wielki, nadaje się nazwę Jaśminowa.

3. Ulicy zlokalizowanej na drodze wewnętrznej położonej w Gminie Karczew, w miejscowości Otwock Wielki, oznaczonej w ewidencji gruntów jako działki nr 1629 i 1630, która rozpoczyna się od południowej strony od działki nr 701 i biegnie w kierunku północno-wschodnim do drogi wojewódzkiej nr 734, następnie od drogi wojewódzkiej nr 734 w kierunku północno-wschodnim do granicy miejscowości Otwock Wielki, nadaje się nazwę Dębowa.

§ 2. Wykonanie uchwały powierza się Burmistrzowi Karczewa.

§ 3. Uchwała wchodzi w życie po upływie 14 dni od dnia ogłoszenia w Dzienniku Urzędowym Województwa Mazowieckiego.

¹ Zmiany tekstu jednolitego wymienionej ustawy zostały ogłoszone w Dz.U. z 2017 r., poz. 2232 oraz z 2018 r. poz. 130

² Zmiany tekstu jednolitego wymienionej ustawy zostały ogłoszone w Dz.U. z 2018 r., poz. 12, 138 i 159

UZASADNIENIE

Na wniosek Sołtysa wsi Piotrowice i Sołtysa wsi Otwock Wielki, reprezentujących swoje sołectwa, o nadanie nazw ulicom zlokalizowanym na drogach wewnętrznych przygotowano niniejszą uchwałę.

W chwili obecnej są trudności w przydzielaniu kolejnych numerów porządkowych na obszarze wsi Łukówiec i Otwock Wielki. Nadanie nazw drogom wewnętrznym pozwoli na ich łatwiejszą lokalizację i rozwiązuje problem lokalizacji nowopowstałych budynków.

Nazwy dróg zostały zaproponowane przez Sołtysów wsi, na których znajdują się przedmiotowe ulice.

Zgodnie z art. 18 ust. 2 pkt. 13 ustawy o samorządzie gminnym podejmowanie uchwał w sprawie nazywania dróg wewnętrznych należy do wyłącznej właściwości Rady Miejskiej.

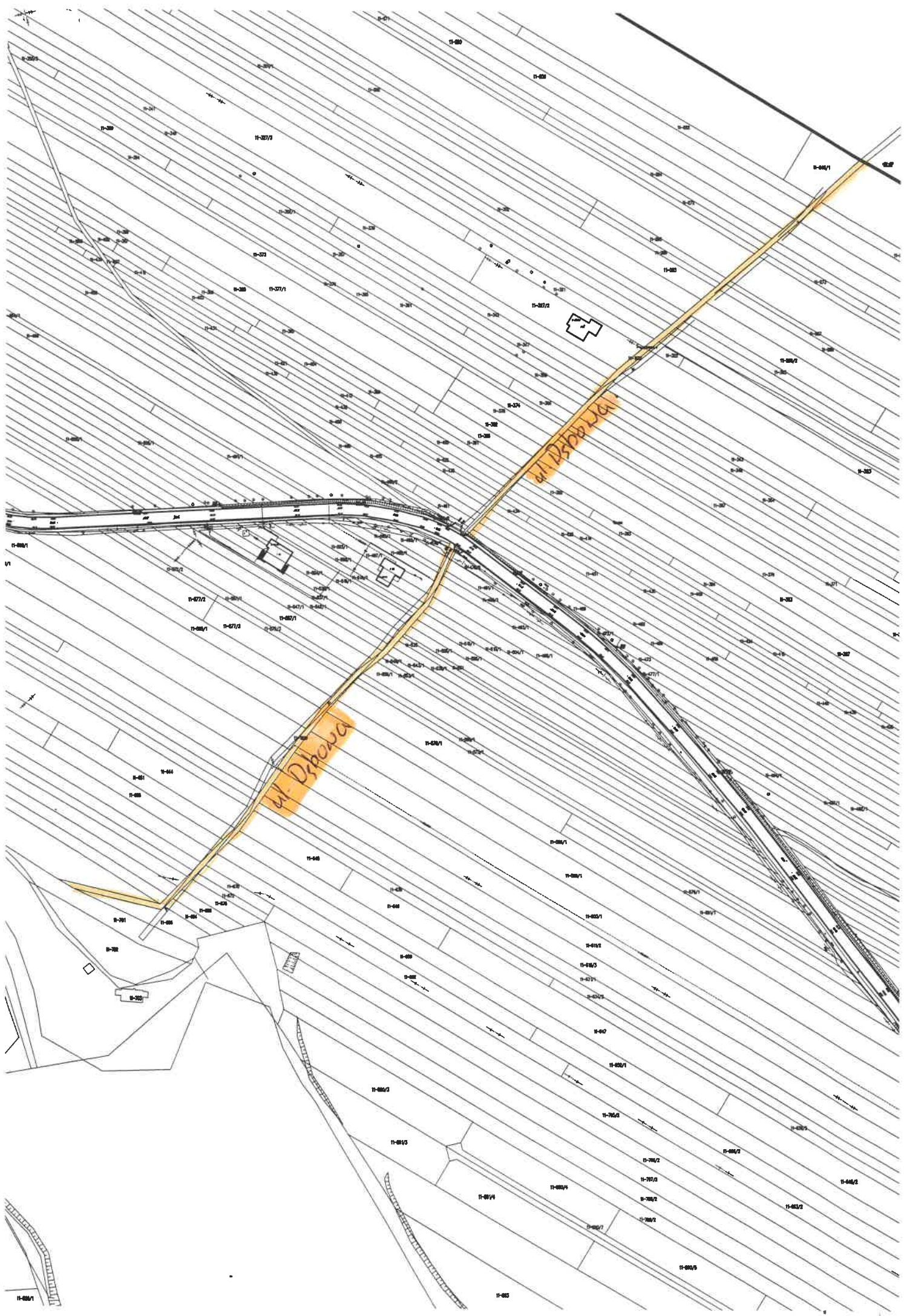

ul. Dębowa

ul. Dębowa 1a

11-000/1

11-000

11-000/5

11-000/2

11-000/2

11-000/2

11-000/2

11-000/1

11-000/1

11-000/1

11-000/1

11-000/1

11-000/1

11-000/1

11-000/1

11-000/1

11-000/1

11-000/1

11-000/1

11-000/1

11-000/1

11-000/1

11-000/1

11-000/1

11-000/1

11-000/1

11-000/1

11-000/1

11-000/1

11-000/1

11-000/1

11-000/1

11-000/1

11-000/1

11-000/1

11-000/1

11-000/1

11-000/1

11-000/1

11-000/1

11-000/1

11-000/1

11-000/1

11-000/1

11-000/1

11-000/1

11-000/1

11-000/1

11-000/1

11-000/1

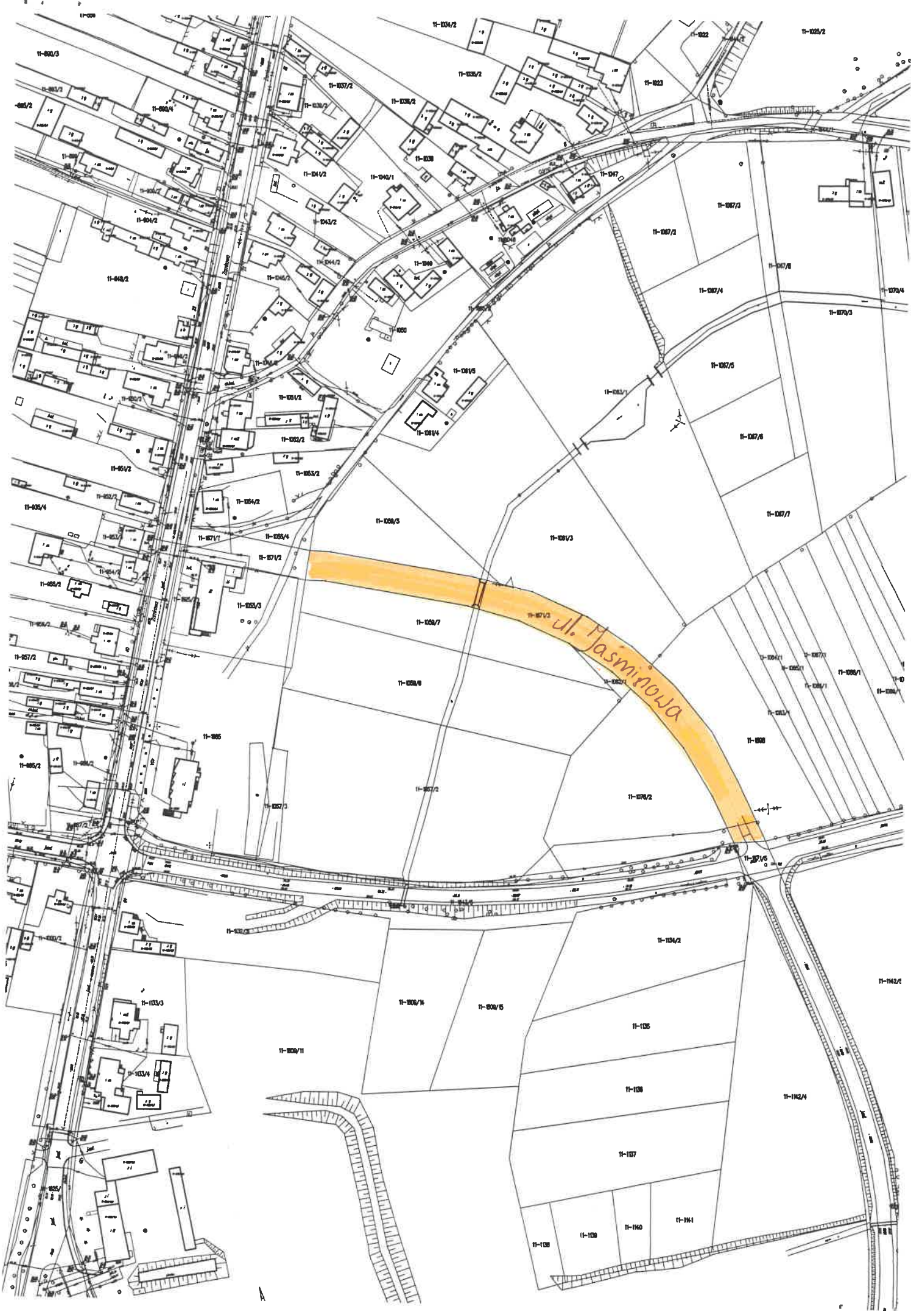



ul. Szklarniowa